

dal 19 Ottobre

MIGUEL ANGEL ZOTTO

1



"Puro Tango"

12 Culture, spettacolo dal vivo, per una spettacolare storia del Tango Argentino.

BIAGIO IZZO

2

dal 27 Ottobre

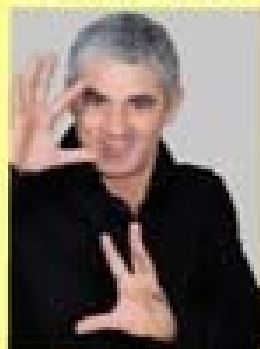

"Guardami Guardami"

in Duca Tabacchini e Diego Lotti
con il Cavallo Innamorato

LICIA MAGLIETTA

3

dal 9 Novembre



"La grande occasione" di Alan Ayckbourn

con NICOLETTA MARANO
regia di Licia Maglietta

NANDO PAONE

4

dal 17 Novembre



"Se ci amiamo non ci estinguamo"

una commedia di Carlo Tamberini
regia di Nando Paone

dal 1° Dicembre

GIGI SAYOIA GIOVANNA REI



con la partecipazione straordinaria di
ANTONIO CASAGRANDE

"Ditegli sempre di sì" di Eduardo de Filippo
regia di Maurizio Panari

MASSIMO RANIERI

6

dal 11 Gennaio

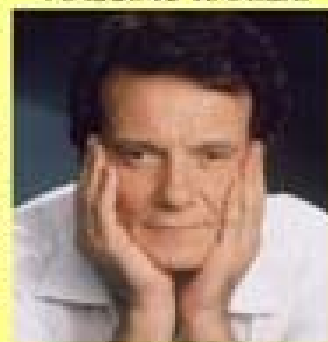

"Chi nun tiene coraggio nun se cocca
ch'è femmine belle"

spettacolo musicale con orchestra dal vivo

dal 15 Gennaio

MASSIMO DAPPORTO
BENEDICTA BOCCOLI

7



con SUSANNA MARCONI e MASSIMO CRAGLIA

"La verità (fa male...si sa!)"

autunno e regia Maurizio Nichetti

GINO RIVIECCIO

8

dal 15 Gennaio



"La pazienza differenziata"

di G. Riveccio, G. Verdi e M. De Giovanni

NANCY BRILLI

9

dal 1° Febbraio

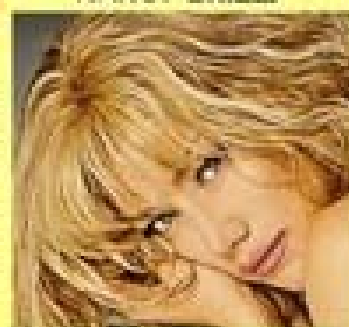

"Sette"

in musica con Donatella Versari e la Madama Orchestra
regia di MARCO MATTOLINO

dal 29 Febbraio

EDUARDO TARTAGLIA
VERONICA MAZZA

10



"Questo bimbo a chi lo do?"

La nuova commedia scritta e diretta da
Eduardo Tartaglia

MAURIZIO
CASAGRANDE

11

dal 11 Aprile

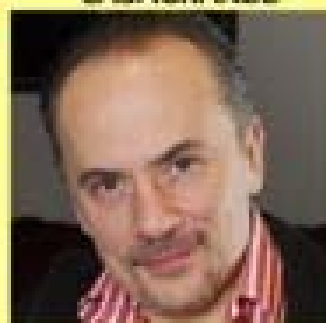

"Quanti Amori?"

Il nuovo musical scritto e diretto da Eduardo Tartaglia
Con i più grandi successi di Gigi D'Agostino

**INFO E
PRENOTAZIONI**

Via Vetriera a Chiaia, 12
Napoli

Tel. 081 418134

Fax 081 19364729

www.teatrodellepalme.it

Teatro delle Palme

*Spett.le Cral
Alla c.a del Presidente*

***STAGIONE TEATRALE 2011/2012
11 SPETTACOLI IN ABBONAMENTO
UN ABBONAMENTO INTERESSANTE, DIVERTENTE E
CONVENIENTE!***

OGGETTO: Convenzione Abbonamenti cral Teatro Delle Palme

La direzione del Teatro Delle Palme e' lieta di comunicare che il giorno 19 Ottobre inaugurerà la stagione teatrale 2011/2012 che prevede una programmazione di 11 esclusivi spettacoli.. Inviando la proposta abbonamenti cral esclusivamente per i vostri soci, i quali per usufruire dello sconto , dovranno presentarsi al botteghino muniti di una credenziale del proprio cral di appartenenza.

TURNO A (mercoledì ore 21.00 tutte le prime teatrali)

TURNO B (giovedì ore 17.30)

POLTRONISSIMA € 220,00

SCONTO CRAL € 200,00

GALLERIA € 170,00

SCONTO CRAL € 125,00

TURNO V (VENERDI)ORE 21,00

POLTRONISSIMA 260,00

SCONTO CRAL € 230,00

GALLERIA € 185,00

SCONTO CRAL € 180,00

TURNO S (SABATO) ORE 21,00

TURNO D(DOMENICA) ORE 18,00

POLTRONISSIMA € 270,00

SCONTO CRAL € 230,00

GALLERIA € 195,00

SCONTO CRAL € 180,00

**CARD GALLERY : DA LA POSSIBILITA' DI SCEGLIERE 6
SPETTACOLI SU 11 FISSANDO SEMPRE UN TURNO DAL
MERCOLEDI ALLA DOMENICA A UN PREZZO**

CONVENIENTE:

GALLERIA €130,00

I prezzi sono già comprensivi di prevendita

IL CARTELLONE TEATRALE E' VISIBILE SUL SITO :

www.teatrodellepalme.it

*Ufficio promozioni T. Delle Palme , per contatti o prenotazioni
telefonare alla Sig ra*

Scarano Vitaliana 081/418134 081/6581925

*Il botteghino e' aperto tutti i giorni dal lunedì alla domenica
dalle ore 11.00/13.30 e dalle 16.30 alle 20.00.*

La direzione del Teatro Delle Palme